L'hymne de la feste du très sainct Sacrement, à Vespres.

Pange lingua.
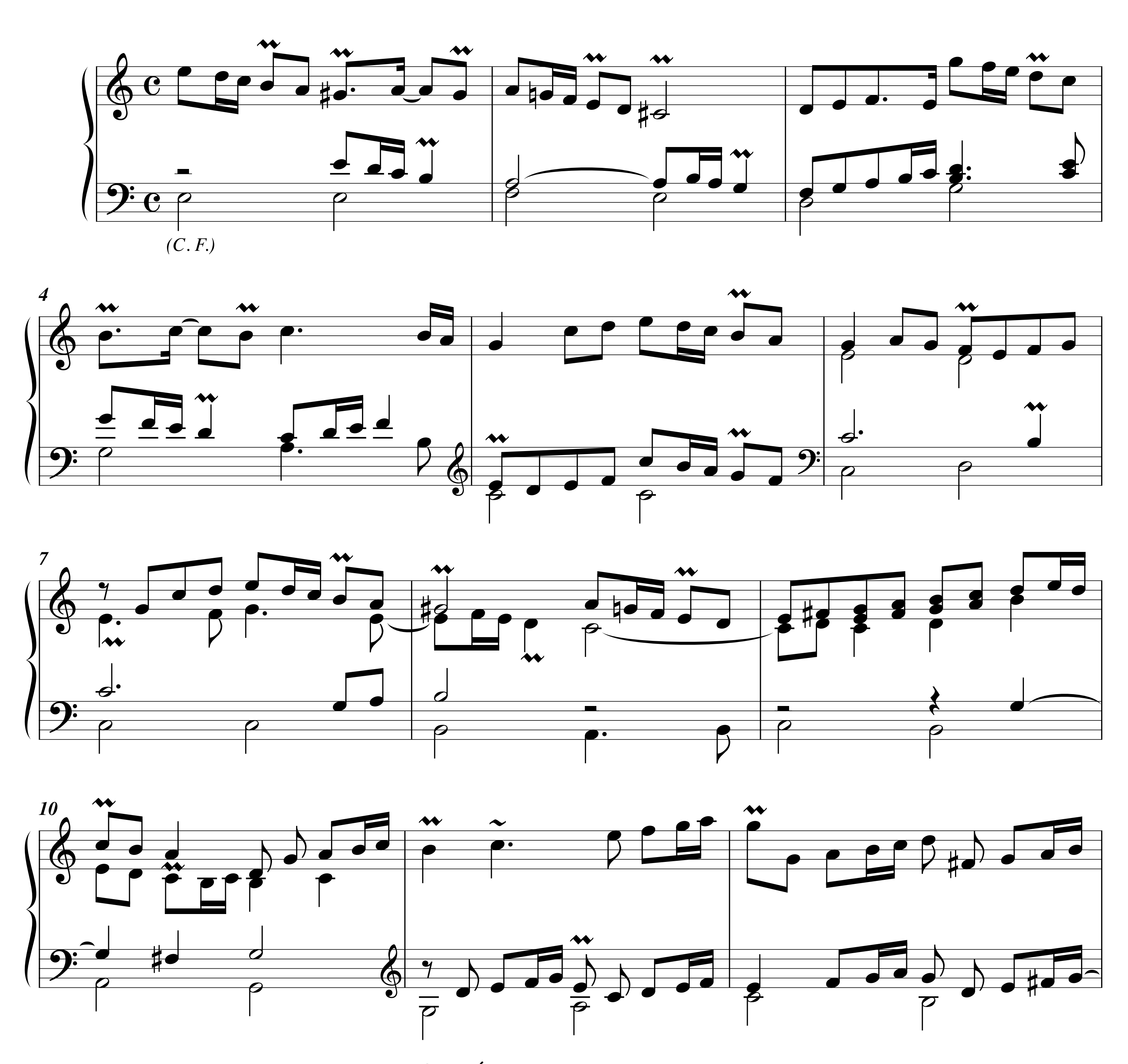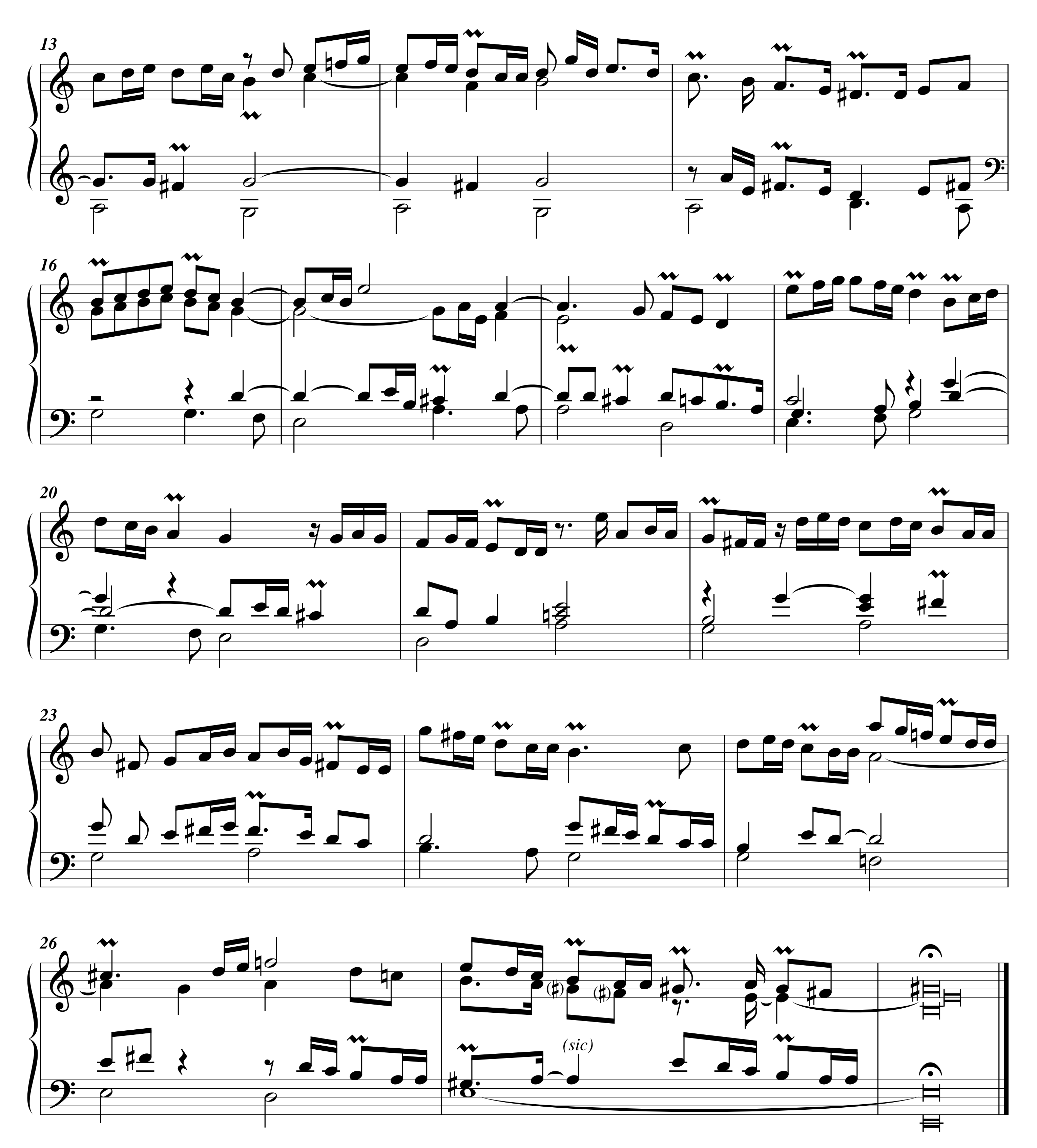



13
16
20
23
26
(sic)

Fugue sur le sujet de l'hymne précédente.
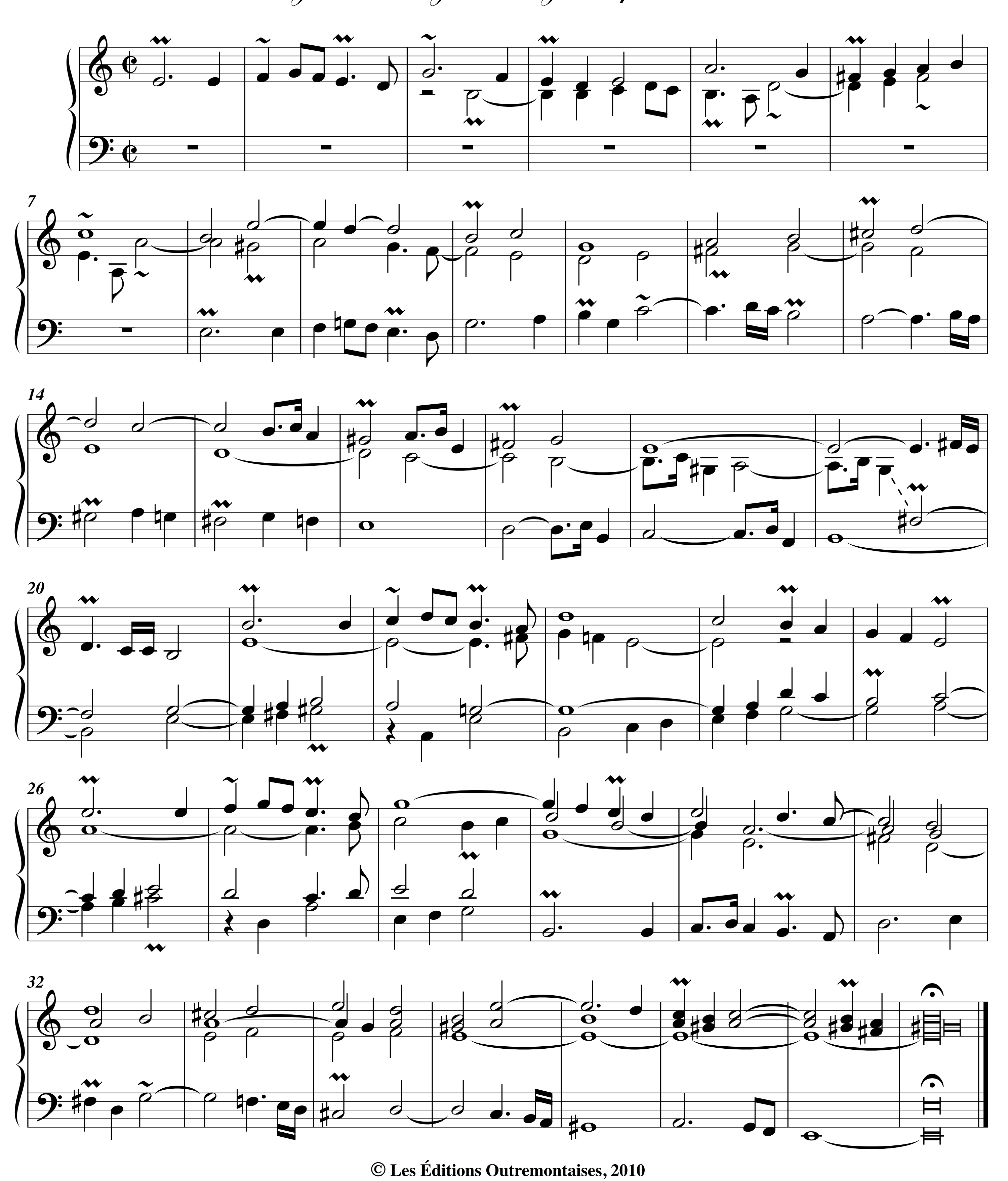

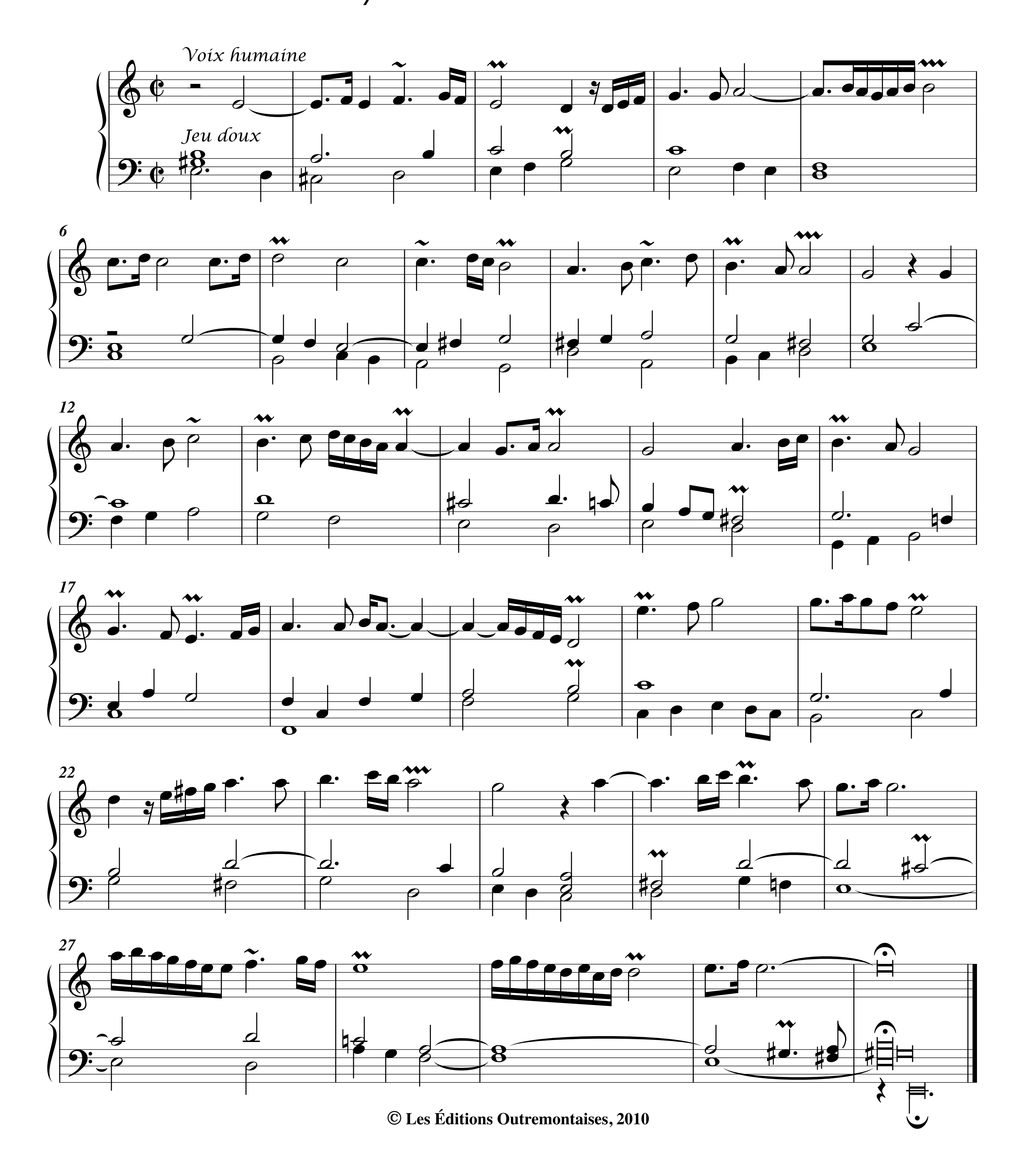
3. Couplet en Récit de Voix humaine.

